

KATALOG NÁSTROJŮ /OBSAH

V tomto katalogu je nabídka nejčastěji dodávaných nástrojů pro stroje výrobců PVC a Al oken. Většina tohoto sortimentu je originál - MADE IN GERMANY.

Všechny dodávky zboží z tohoto katalogu jsou dodávány z centrálního skladu v ALUMA ČS do 48 hodin.

Pro české zákazníky je plně k dispozici naše pobočka v Pardubicích - ALUMA BOHEMIA.

Katalog a objednávkový formulář najdete i na naší internetové stránce. Pro rychlé vyřízení vaší objednávky je potřebné uvádět objednávací číslo a počet kusů. Kromě nástrojů uvedených v tomto katalogu jsme schopni dodat i speciality, podle individuálních požadavků zákazníka.

5 FRÉZY



6 VRTÁKY



6 ZAČIŠŤOVACÍ NOŽE



7 PILOVÉ KOTOUČE
A PILOVÉ PÁSY



8 PŘÍSLUŠENSTVÍ K ŠROUBOVÁKŮM
..... VÝZTUŽÍ /ADS/



8 TEFLONOVÉ FÓLIE
..... PRO SVÁŘECÍ AUTOMATY





CHLADÍČÍ KONCENTRÁTY,
MAZADLA A LEPIDLA 8



RUČNÍ NÁŘADÍ
A OSTATNÍ VYROBENÉ POMŮCKY 8



PŘÍSLUŠENSTVÍ
K MONTÁŽNÍM STOLŮM 9



VZDUCHOVÉ NÁŘADÍ
A MONTÁŽNÍ MATERIÁL 10



VÝBĚR NÁHRADNÍCH
DÍLŮ KE STROJŮM 10 - 11



PREZENTACE VÝROBKŮ
ALUMA ČS 12 - 13 - 14

FRÉZY

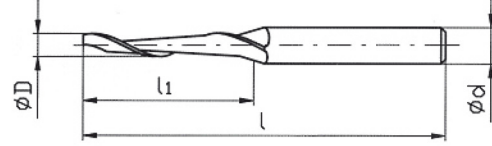
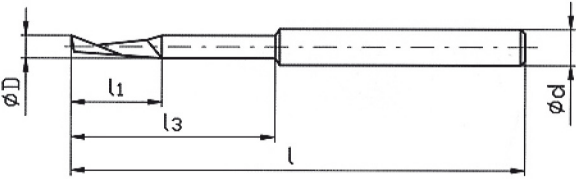

FRÉZY DO ODVODŇOVACÍCH FRÉZEK

| Počet břitů N (1) | Průměr ostří D (mm) | Délka ostří l_1 (mm) | Délka krčku l_3 (mm)/použití | Celková délka l (mm) | Průměr dřívku d (mm) | Objednací číslo |
|----------------------|------------------------|---------------------------|-----------------------------------|-------------------------|-------------------------|--------------------|
| 1 | 3 | 12 | - | 60 | 8 | 04-060 008 003 |
| 1 | 4 | 12 | - | 60 | 8 | 04-060 008 004 |
| 1 | 5 | 12 | - | 60 | 8 | 04-060 008 005 |
| 1 | 5 | 16 | 45 | 90 | 8 | 04-090 108 005 |
| 1 | 5 | 40 | - | 100 | 8 | 04-011 008 005 |
| 1 | 5 | 35 | - / TICN | 100 | 8 | 04-013 018 355 |
| 1 | 5 | 45 | - | 100 | 8 | 04-011 008 545 |

FRÉZY DO KOPÍROVACÍCH FRÉZEK

| Počet břitů N (1) | Průměr ostří D (mm) | Délka ostří l_1 (mm) | Délka krčku l_3 (mm) | Celková délka l (mm) | Průměr dřívku d (mm) | Objednací číslo |
|----------------------|------------------------|---------------------------|---------------------------|-------------------------|-------------------------|--------------------|
| 1 | 4 | 12 | - | 60 | 8 | 04-060 008 004 |
| 1 | 5 | 12 | - | 60 | 8 | 04-060 008 005 |
| 1 | 8 | 14 | - | 80 | 8 | 04-080 008 008 |
| 1 | 8 | 14 | - | 120 | 8 | 04-020 008 008 |
| 1 | 10 | 14 | - | 80 | 8 | 04-080 008 010 |
| 1 | 10 | 14 | - | 120 | 10 | 04-020 010 010 |

FRÉZY PRO OSTATNÍ VRTACÍ A FRÉZOVACÍ STROJE

| Počet břitů N (1) | Průměr ostří D (mm) | Délka ostří l_1 (mm) | Délka krčku l_3 (mm)/použití | Celková délka l (mm) | Průměr dřívku d (mm) | Objednací číslo |
|----------------------|------------------------|---------------------------|-----------------------------------|-------------------------|-------------------------|--------------------|
| 2 | 12 | 14 | - / PANTOMAT | 80 | 8 | 04-082 008 012 |
| 4 | 12 | 25 | - / NOVA | 50 | 8 | 91-PZD 021 412 |
| 4 | 16 | 25 | - / NOVA | 50 | 8 | 91-PZD 021 416 |
| 2 | 8 | 20 | - / TICN | 63 | 8 | 02-153 754 08 |
| 1 | 5 | 16 | 35 / VHM | 80 | 8 | 04-080 718 005 |

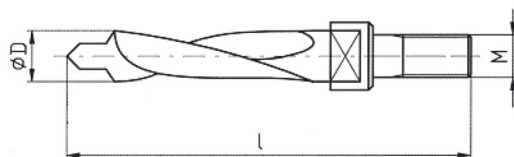
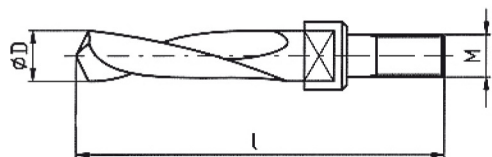

| Průměr D (1) | Celková délka l (mm) | Závit M /použití | Levý / Pravý | S předvrtáním | Objednací číslo |
|--------------|----------------------|------------------|--------------|---------------|-----------------|
| 10 | 87 | M10 | L | • | 04-487 050 010 |
| 10 | 60 | M10 | L | | 04-489 030 010 |
| 10 | 87 | M10 | L | | 04-481 050 010 |
| 12 | 87 | M10 | P | • | 04-486 050 012 |
| 12 | 65 | M10 | P | | 04-488 030 012 |
| 12 | 87 | M10 | P | | 04-480 050 012 |
| 10 | 87 | M6 | P | | 04-492 050 010 |
| 12 | 87 | M6 | P | | 04-492 050 012 |
| 10 | 130 | - / PANTOMAT | P | | 91-FVA 022 100 |
| 12 | 140 | - / PANTOMAT | P | | 91-FVA 022 120 |

ZAČIŠŤOVACÍ NOŽE



| Rozměr (mm) / použití | Jednostranný | Dvojstranný | Objednací číslo |
|-----------------------|--------------|-------------|-----------------|
| 2,5 / fóliový profil | • | | 02-374 300 25 |
| 3,0 / fóliový profil | • | | 02-374 300 30 |
| 4,0 / fóliový profil | • | | 02-374 300 40 |
| 2,5 / 0,5 | • | | 02-374 302 25 |
| 3,0 / 0,5 | • | | 02-374 302 30 |
| 3,5 / 0,5 | • | | 02-374 302 35 |
| 2,5 / 0,5 | | • | 02-274 312 25 |
| 3,0 / 0,5 | | • | 02-274 312 30 |
| 3,5 / 0,5 | | • | 02-274 312 35 |
| 4,0 / 0,5 | | • | 02-274 312 40 |

PILOVÉ KOTOUČE A PILOVÉ PÁSY

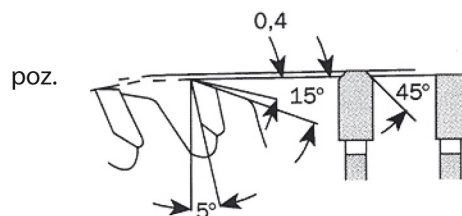
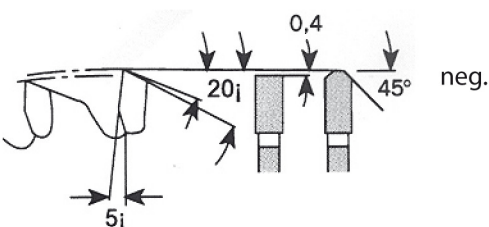

PILOVÉ KOTOUČE

| Venkovní průměr D (mm) | Síla z. B (mm) | Upínací průměr d (mm) | Počet zubů Z (1) // použití | Sklon (°) | Objednací číslo |
|---------------------------|-------------------|--------------------------|--------------------------------|--------------|--------------------|
| 110 | 2,5 | 14 | 28 | - | 04-720 110 140 |
| 138 | 2,5 | 20 | 24 | poz. | 02-403 923 38 |
| 200 | 2,2 | 30 | 100 | neg. | 04-718 200 301 |
| 200 | 2,4 | 30 | 40 / NOVA | - | NK-020 024 300 |
| 300 | 3,2 | 30 | 96 | neg. | 04-718 300 301 |
| 300 | 3,2 | 32 | 96 | neg. | 04-718 300 321 |
| 300 | 3,2 | 40 | 96 | neg. | 04-718 300 401 |
| 330 | 3,4 | 30 | 84 | poz. | 04-720 330 300 |
| 350 | 3,4 | 30 | 108 | neg. | 04-718 350 301 |
| 350 | 3,4 | 40 | 96 | poz. | 04-700 350 401 |
| 380 | 3,8 | 32 | 110 | neg. | 04-718 380 320 |
| 400 | 3,8 | 30 | 96 | poz. / neg. | 00-PL 531 x/x |
| 400 | 3,8 | 32 | 96 | neg. | 14-124 122 |
| 420 | 3,8 | 40 | 108 | neg. | 04-718 420 401 |
| 500 | 4,0 | 32 | 120 | neg. | 14-124 126 |
| 550 | 4,0 | 32 | 126 | neg. | 14-124 129 |

PILOVÉ KOTOUČE NA OCEL

| Venkovní průměr D (mm) | Síla z. B (mm) | Upínací průměr d (mm) | Počet zubů Z (1) | Objednací číslo |
|---------------------------|-------------------|--------------------------|---------------------|--------------------|
| 225 | 2,0 | 32 | 160 | 04-702 225 320 |
| 250 | 2,0 | 32 | 200 | 04-702 250 320 |
| 275 | 2,5 | 32 | 220 | 04-702 275 320 |
| 275 | 2,5 | 40 | 220 | 04-702 275 430 |

PILOVÉ PÁSY

| Celková délka (mm) | Šířka (mm) | Síla (mm) | Počet zubů /" (inch) | Použití | Objednací číslo |
|-----------------------|---------------|--------------|----------------------|---------|--------------------|
| 1630 | 13 | 0,65 | 10/14 | APP 11 | 19-AG |
| 1730 | 13 | 0,65 | 10/14 | APP 13 | 19-AH |
| 2465 | 27 | 0,90 | 10/14 | APP 23 | 19-AI |

PŘÍSLUŠENSTVÍ K ŠROUBOVÁKŮM VÝSTUŽÍ /ADS/



| Typ | Použití | Objednací číslo |
|--------------|-------------|-----------------|
| Hrot PH2 | ADS SE 3/1 | 03-ADS 251 |
| Hřídel hrotu | ADS SE 3/1 | 03-ADS 1469 RD |
| Hřídel hrotu | ADS 2010 RD | 03-ADS 1183 RD |
| Hřídel hrotu | TP 2300 RD | 03-ADS 294 |

TEFLONOVÉ FÓLIE PRO SVÁŘECÍ AUTOMATY



| Povrch | Síla (mm) | Šířka (mm) | Objednací číslo |
|------------|-----------|------------|-----------------|
| Nelepivá | 0,127 | 1000 | 20-A 116-05 |
| Samolepící | 0,127 | 1000 | 20-AP 116-05 |
| Nelepivá | 0,152 | 1000 | 20-AA 116-06 |

CHLADÍCÍ KONCENTRÁTY, MAZADLA, LEPIDLA /ALU/



| Popis | Objem | Objednací číslo |
|---------------------------------|-------------|-----------------|
| Chladicí koncentrát PROFILMA 68 | 5 l | 01-888 180 05 |
| Chladicí koncentrát ACS | 3 kg / 5 kg | 00-CD |
| Chladicí spray AL | 500 ml | 01-888 200 03 |
| Olej do pneu rozvodů | 700 ml | 17-B 770 000 |
| Vazelína ISOFLEX NBU 15 | 400 g | 02-892 603 02 |
| Lepidlo ALU-TOP S | 1,1 kg | 22-900 132 006 |
| Čistič ALU TIP - TOP | 10 l | 22-900 000 010 |

RUČNÍ NÁŘADÍ A OSTATNÍ VÝROBNÍ POMŮCKY



| Popis | Objednací číslo |
|-----------------------------------|-----------------|
| Nůž na ruční začištění DON CARLOS | 22-000 901 001 |
| Uhlové nůžky na těsnění NORMAL | 00-001 10 13 |
| Zasklívací kladivo | 04-900 000 035 |
| Zasklívací lopatka plastová | 00-29 01 00 |



PŘÍSLUŠENSTVÍ K MONTÁŽNÍM STOLŮM

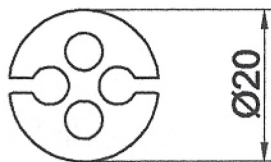

Gumový profil – žlutý
obj. č.: 91-8AV 020 028

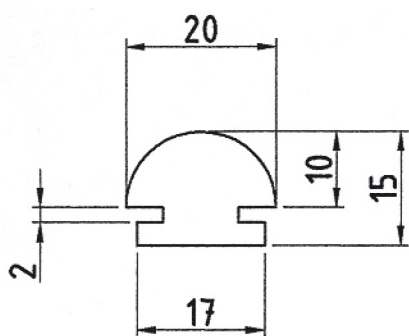

Profil PVC
obj. č.: 91-8AV 021 991

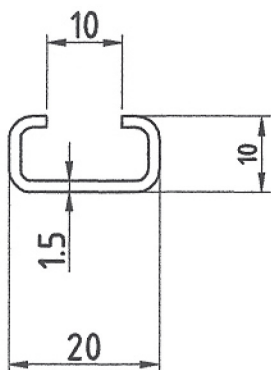

„C“ profil 20 x 10 mm
obj. č.: 91-8AV 021 992

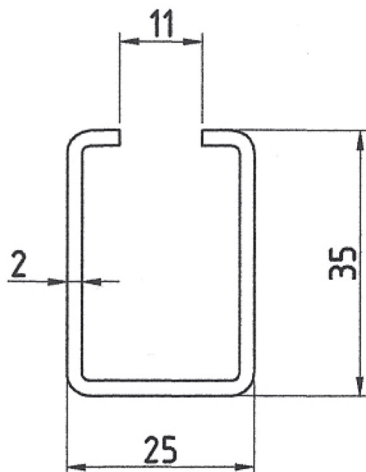

„C“ profil 35 x 25 mm
obj. č.: 91-8AV 021 993



| Popis | Objednací číslo |
|----------------------------|-----------------|
| Vzduchová frézka HW 522 L | 17-D 322 653 |
| Vzduchová vrtačka HW 525 | 17-D 322 642 |
| Vzduchový šroubovák HW 810 | 17-D 322 673 |
| Ofukovací pistole | 17-D 740 015 |

| Popis | Objednací číslo |
|---------------------------------|-------------------|
| Hadice spirálová 8 x 1 x 7,5 mm | MB-970 080 075-01 |
| Hadice spirálová 8 x 1 x 4 mm | MB-970 080 040-01 |
| Hadice tlaková D 9 mm | 17-E 740 011 |
| Hadice tlaková PVC 6 x 4 mm | MB-980 006 004-01 |
| Hadice tlaková PVC 8 x 6 mm | MB-980 006 060-01 |
| Vsuvka rychlospojky 9 mm | 17-E 700 011 |
| Rychlospojka hadicová 9 mm | 17-E 700 008 |
| Rozdvojka | 17-E 700 020 |
| Roztrojka | 17-E 700 021 |
| S-páska 9 x 16 mm | 17-E 770 115 |
| Těsnící páska teflonová | 17-E 771 125 |

V nabídce široký sortiment vzduchového a montážního materiálu ve sklade ALUMA ČS

VÝBĚR NÁHRADNÍCH DÍLŮ KE STROJŮM

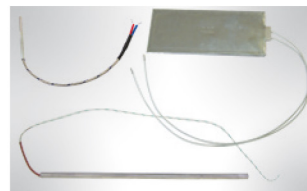

| Popis | Technické parametry |
|--------------------------|----------------------------|
| Vyhřívací těleso nožů | 10 x 160 mm, 230 V, 160 W |
| Vyhřívací těleso nožů | 10 x 160 mm, 30 V, 160 W |
| Vyhřívací těleso nožů | 10 x 180 mm, 48 V, 160 W |
| Vyhřívací těleso nožů | 10 x 200 mm, 48 V, 160 W |
| Vyhřívací těleso nožů | 10 x 200 mm, 230 V, 200 W |
| Vyhřívací těleso nožů | 10 x 200 mm, 30 V, 200 W |
| Vyhřívací těleso nožů | 10 x 400 mm, 230 V, 400 W |
| Vyhřívací vložka zrcadla | 160 x 270 mm, 230 V, 600 W |
| Vyhřívací vložka zrcadla | 85 x 200 mm, 230 V, 600 W |
| Snímač teploty zrcadla | L-200 mm |
| Snímač teploty zrcadla | L-1000 mm |
| Snímač teploty zrcadla | L-3500 mm |
| Snímač teploty zrcadla | L-4500 mm |



VÝBĚR NÁHRADNÍCH DÍLŮ KE STROJŮM



| Popis | Technické parametry | Objednací číslo |
|----------------------------|------------------------------|-------------------|
| Válec upínací, pneumatický | D 35 x 115 x 220 mm | 14-251 057 |
| Válec upínací, pneumatický | D 35 x 75 x 150 mm | 14-251 126 |
| Válec upínací, pneumatický | D 40 x 35 x 100 mm | MC-001 035 040-01 |
| Šroub rychloupínací | M 10 x 50 mm kov. | MH-001 100 050-02 |
| Šroub rychloupínací | M 8 x 40 mm kov. | MH-001 080 040-02 |
| Šroub rychloupínací | M 6 x 25 mm PVC | MH-001 060 025-01 |
| Šroub rychloupínací | M 8 x 15 mm PVC | MH-001 080 015-01 |
| Šroub rychloupínací | M 8 x 25 mm PVC | MH-001 080 025-01 |
| Šroub rychloupínací | M 8 x 50 mm PVC | MH-001 080 050-01 |
| Šroub rychloupínací | M 10 x 25 mm PVC | MH-001 100 025-01 |
| Šroub rychloupínací | M 10 x 30 mm PVC | MH-001 100 030-01 |
| Šroub rychloupínací | M 10 x 50 mm PVC | MH-001 100 050-01 |
| Matice rychloupínací | M 6 x 9 mm PVC | MH-002 060 009-01 |
| Matice rychloupínací | M 8 x 12 mm PVC | MH-002 080 012-01 |
| Matice rychloupínací | M 10 x 14 mm PVC | MH-002 100 014-01 |
| Matice rychloupínací | M 12 x 17 mm PVC | MH-002 120 017-01 |
| Matice rychloupínací | M 8 x 12 mm kov. | MH-002 080 012-02 |
| Nářezová deska | ZS 170 - 135 | 11-AK |
| Tlumič hydraulický | 600 N (PD4) | 00-084 379 |
| Tlumič hydraulický | 300 N (PD4) | 00-192 856 |
| Tlumič hydraulický | 100 N (FC) | 16-024 73 |
| Kolečko ozubené PVC | APP 11 - 13 | 19-AC |
| Kolečko ozubené PVC | APP 23 | 19-AD |
| Řemen ozubený | 7 M 500 POLYFLEX (ZS170-135) | 11-042 00 400 |
| Řemen ozubený plochý | 25 T 5/455 | 02-847 025 45 |
| Řemen ozubený plochý | 24 T 5/400 | 0-K400 T5 24 |
| Řemen ozubený plochý | 30 T 5/330 | 02-847 030 33 |
| Řemen klínový | 10 x 700 | 02-847 310 70 |

Náhradní díly v této nabídce jsou trvale skladem v ALUMA ČS a ALUMA BOHEMIA, ostatní specifické náhradní díly jsme schopni dodat zhruba do 14 dní od doručení závazné objednávky.